

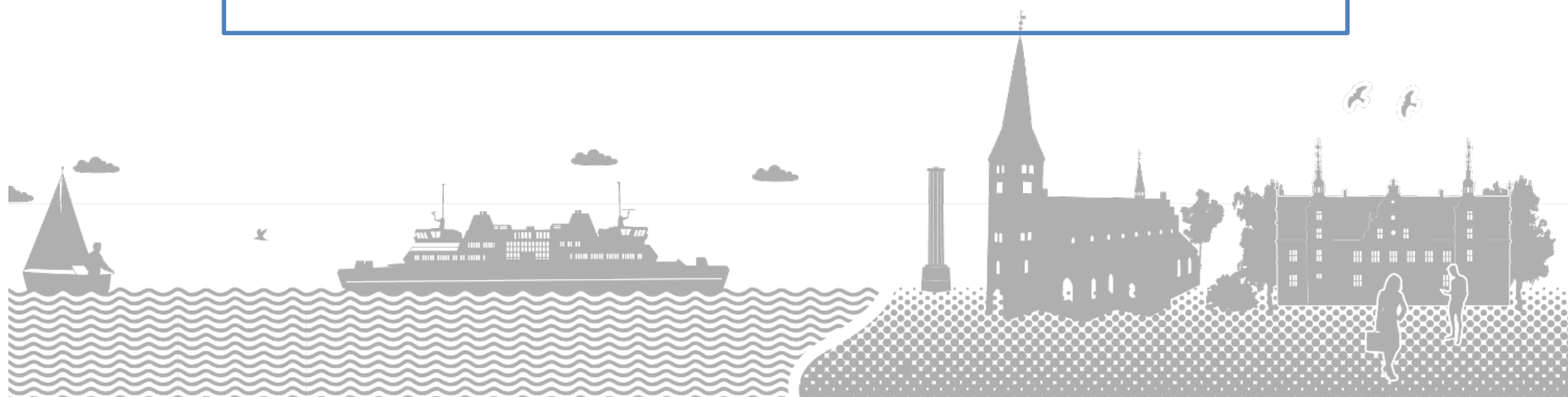

HELSINGØR KOMMUNE



Hvem er Forebyggelse og Visitation?

- Visitatorer
- Administrative medarbejdere
- Ledelse

Vi træffer afgørelser indenfor hjemmehjælp, hjælpemidler, biler, ældreboliger m.m.

Alle ansøgninger beror på en individuel og konkret vurdering.

Det er i Forebyggelse og Visitation borger kan søge om en plejebolig.

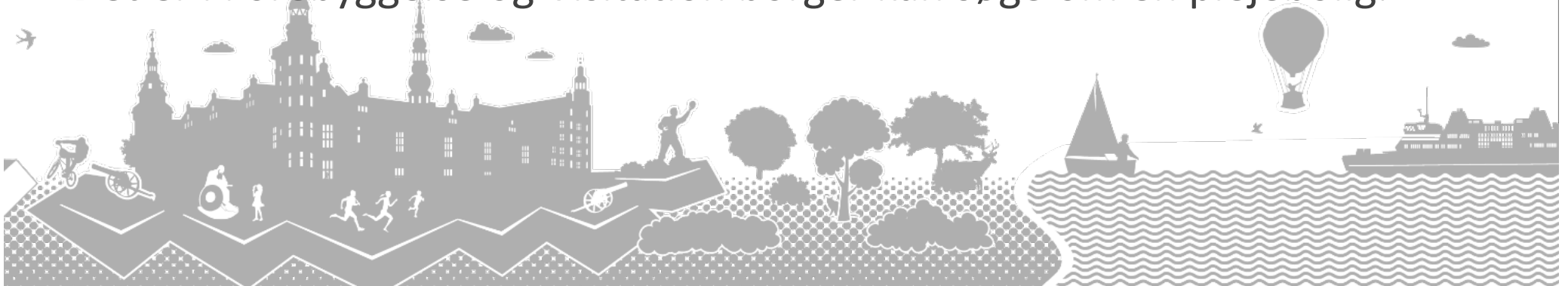

Plejeboligansøgning

- Helsingør Kommune modtager henvendelse fra borger som ønsker plejebolig (i hjemmet eller HRT)
- Visitationsmøde med borger og evt. pårørende eller bisidder, for at afdække borger ønsker og behov.

Visitator vil vejlede om plejehjem og drøfte om der er andre tilbud der skal igangsættes.

- Boligvisitationsudvalg træffer afgørelsen som altid sendes skriftligt.
- Ved bevilling kommer man på venteliste.
- Ved afslag har borger klagemulighed, så sagen skal revurderes og evt. behandles af Ankestyrelsen



Hvem kan få en plejebolig?

SÆRLIGE BOLIGER

- ✓ BOLIGINDRETNING
- ✓ ÆLDRE- OG
HANDICAPVENLIG
BOLIG
- ✓ PLEJEHJEM

KVALITETSSTANDARD 2023



Hvem kan få en plejebolig?

Hvis du har brug for omfattende personlig hjælp og pleje, hvor hjælpen ikke kan tilrettelægges i dit hjem.

Fx fordi du har brug for hjælp døgnet rundt

Fx kan du ikke være alene mellem hjemme- hjælpens besøg.

Fx er du ikke i stand til at bede om hjælp, når du har brug for det via telefon eller nødkald.

Eller måske kan dine pårørende ikke varetage omsorgen mellem medarbejdernes besøg, selvom andre muligheder er forsøgt. De andre muligheder, som typisk gør det muligt at blive boende i dit eller jeres hjem, kan fx være rådgivning, eller det kan være afløsning, aflastning og dagcenter.



Valg af plejecenter

- Garanti eller frit valg?
- Garanti = alle plejehjem, tilbud indenfor måneder.
- Frit valg = specifikt ønske, tilbud når der er plads.
- Ventelisten er behovsbestemt.
- Borger har frit valg til at søge plejebolig i anden kommune. Anden kommune skal godkende borger.

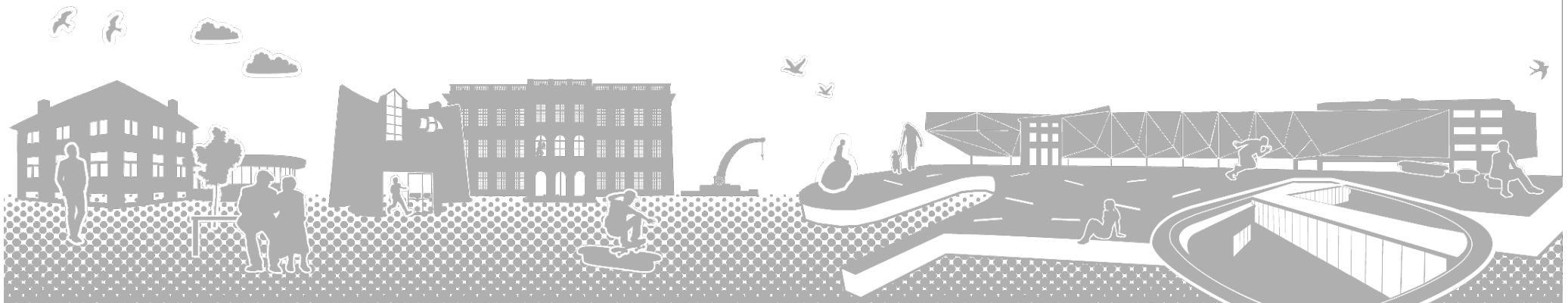

Valg af plejecenter

Kommunale

- Montebello
- Grønnehave / Kysthuset
- Strandhøj / Lille Strandhøj
- Falkenberg

Selvejende

- Hornbækhave (OK fonden)
- Birkebo / Birkedalen (Foreningen Frembo)
- Kristinehøj / Kristinedalen (Danske Diakon hjem)

Friplejehjem

- Attendo Esrumvej

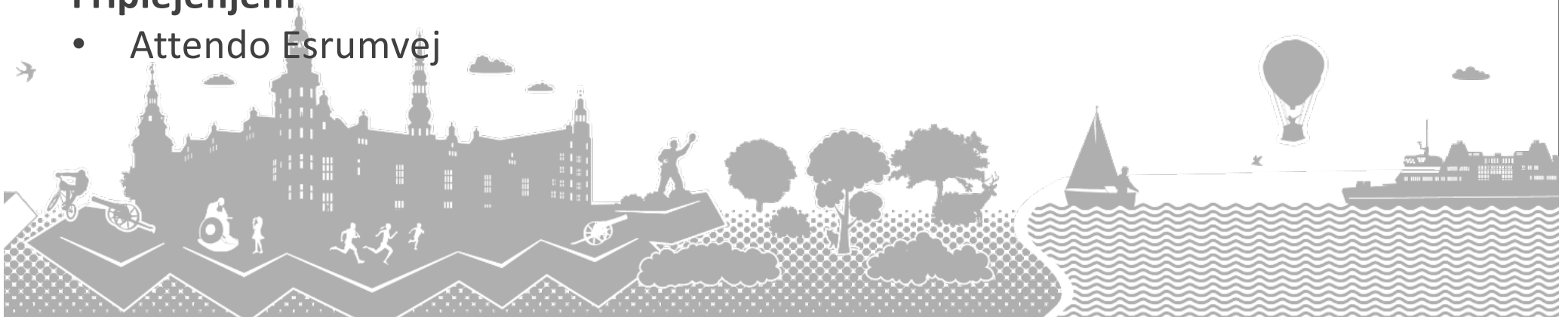

Økonomi

- Huslejen og indskud fastsættes af boligselskab. Priser på helsingor.dk
- Servicepakken

Udgifter til servicepakke: (2024-priser)

Servicepakke- andre ydelser: 1041,50 kr pr måned

Det er:

Vinduespudsning: 50 kr

Vask: 243,50 kr

Leje af linned: 358 kr

Toiletartikler 116,50 kr

Rengøringsartikler 142,50 kr

Dagcenter 131 kr

Servicepakke- kost: 4110 kr pr. måned.

Det er:

Morgenkomplet: 29 kr

Varmt måltid: 60,50 kr

Koldt måltid: 35,50 kr

Mellemmåltid : 10 kr.

I kostpakken er der mælk, vand, saft, kaffe, te

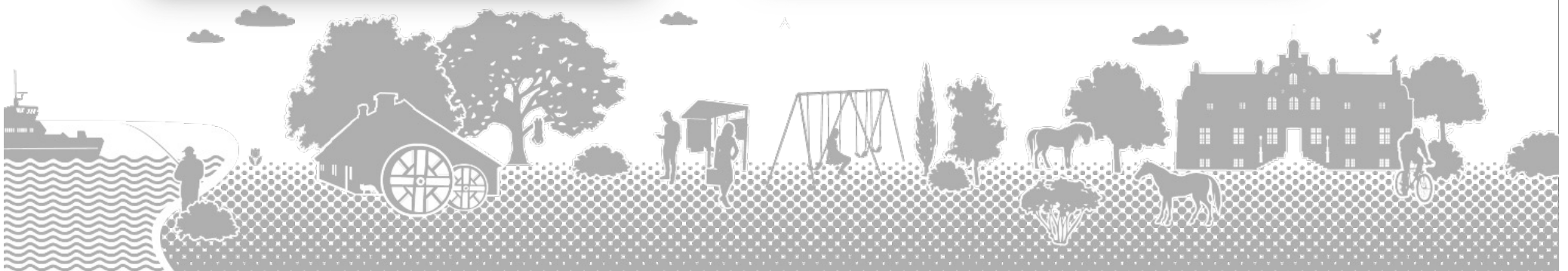

Økonomi

- Indskudslån – afdragsfrit i 5 år
- Boligydelse
- Diverse faste udgifter
 - husleje
 - vand
 - varme
 - el
 - evt. tv og internet



Læs mere om plejehjem

[Oversigt over plejehjem - Helsingør Kommune](#)
[\(helsingor.dk\)](#)

